



Financieel Dialoogmodel Omgevingswet

27 september 2019

Najaarsbijeenkomst FAMO

Mw. Jeanette Caenen – VNG

Dhr. Ruben Bakema – SED-organisatie

Mw. Ingrid Kersten – BMC

De heer Herman Uffen - BMC

Agenda en opbouw van de presentatie

1. Financieel Dialoogmodel Omgevingswet – VNG
1. Casus SED organisatie invoering Omgevingswet –
toepassen Financieel Dialoogmodel - SED-organisatie
1. Doorontwikkeling naar Impactanalysemodel Omgevingswet -
BMC



HET NIEUWE OMGEVINGSSTELSEL

De 4 verbeteringen

Minder en overzichtelijke regels, meer ruimte voor initiatieven en lokaal maatwerk en vertrouwen als uitgangspunt. Dat is waar de Omgevingswet voor staat. Het doel van een initiatief in de fysieke leefomgeving moet centraal staan in plaats van de vraag: 'mag het wel?'.



1 Inzichtelijk omgevingsrecht

Van een wirwar aan regels naar een inzichtelijk en voorspelbaar stelsel dat eenvoudig is in gebruik.



2 Leefomgeving centraal

Van een sectorale naar een samenhangende benadering van de leefomgeving in beleid, besluitvorming en regelgeving.

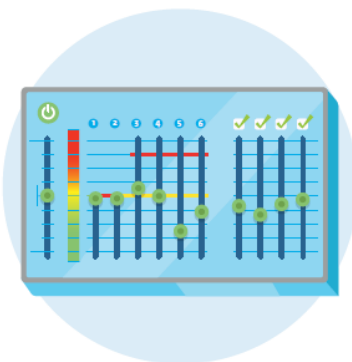

3 Ruimte voor maatwerk

Meer ruimte voor decentrale overheden voor gebiedsgericht maatwerk en het maken van eigen afwegingen.



4 Sneller en beter

Snellere en betere besluitvorming over projecten in de fysieke leefomgeving.



Financiële pad Omgevingswet

- Bestuursakkoord (2015) & Financieel Akkoord (2016)
- Tijdlijn:
 - 2020: Onderzoekskader opstellen & nulmeting
 - 2022: Onderzoek uitvoeren
 - 2026: Evaluatie wet & Onderzoek herhaald uitvoeren
- Input VNG vanuit de praktijk:
 - Financieel Dialoogmodel Omgevingswet
 - Dialoogmodel Structurele Effecten

2 modellen vanuit de VNG

- **Financieel Dialoogmodel**
- Ontwikkeld in 2017, jaarlijks geüpdatet
- Richt zich op invoeringskosten
- **Dialoogmodel structurele effecten**
- Is in ontwikkeling, Q4 2019
- Richt zich op (een aantal) structurele effecten van te maken keuzes
- Spiekbriefjes: keuzes die de wet biedt.



VNG Vereniging van Nederlandse Gemeenten

Deloitte.

Financieel Dialoogmodel Omgevingswet
Versie 2019 - Release 1.1

Model ter indicatieve bepaling van de financiële impact van de invoering van de Omgevingswet

Omgevingswet
Ruimte voor ontwikkeling, waarborgen voor kwaliteit

Naam gebruiker:	Gemeente:	Datum:
Team Omgevingswet	Zwolle	2-7-2019

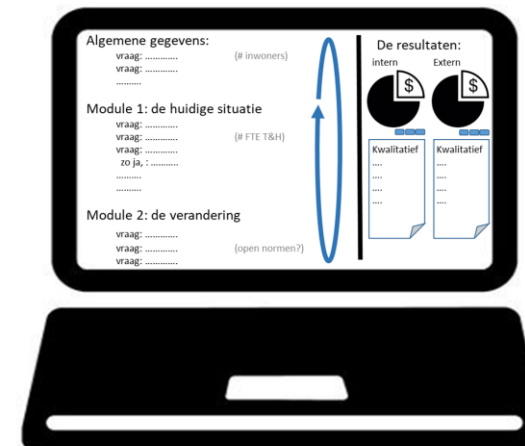

Financieel Dialoogmodel

- Geeft beeld van de invoeringskosten van de Omgevingswet bij gemeenten
- Ingevulde modellen nodig voor beeldvorming

Hoe werkt het?

DIALOOG model

Aannames aanpassen op eigen situatie





Financieel dialoogmodel: Wat hebben we eraan?

- Helpt bij opstellen eigen begroting
- Maakt kosten inzichtelijk

- Ingevulde modellen terugsturen
 - Landelijk beeld invoeringskosten bij gemeenten
 - Helpt bij opstellen onderzoekskader 2020
 - Helpt in gesprekken met Rijk

- Oproep!

SED

Casus Omgevingswet



SED organisatie

Ambtelijke samenwerking Stede Broec, Enkhuizen en Drechterland

60.000 inwoners

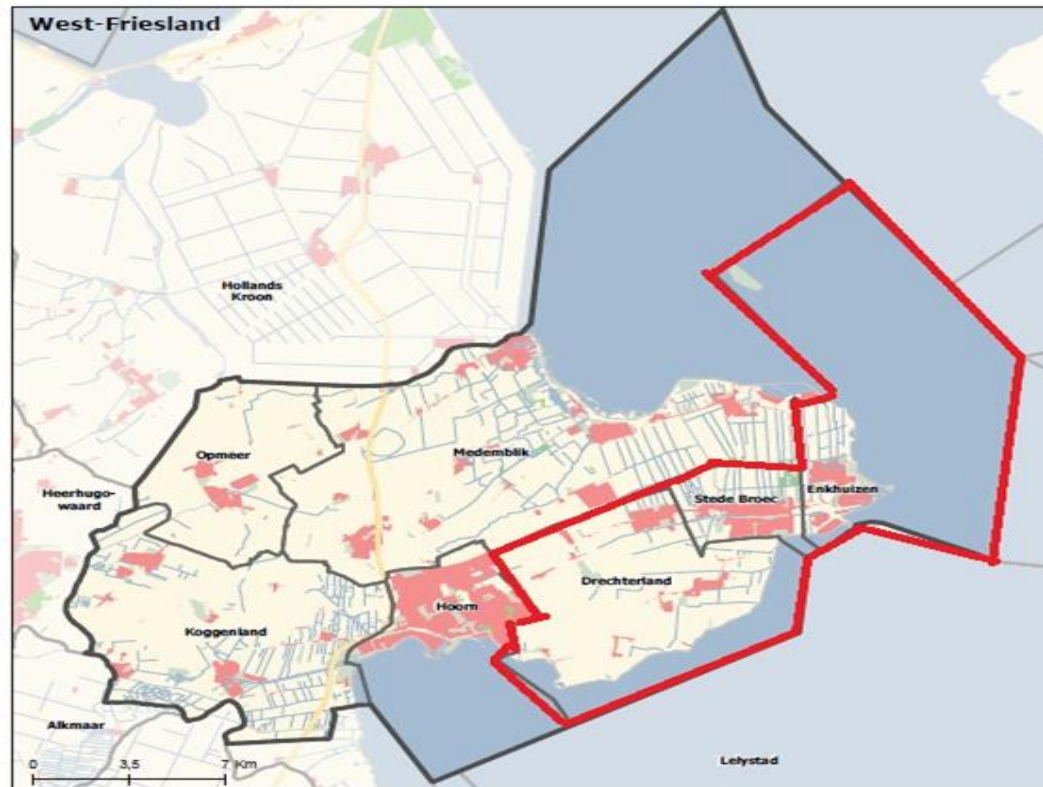

Aanleiding

- 2017 vaststelling Plan van Aanpak Omgevingswet
- Procesplan Regionale Implementatie Omgevingswet
- Koersdocument Omgevingswet
- Impactanalyse



Impactanalyse

- Inzet van BMC
 - Eerste invuloefening
 - Aanpassingen aan het model



Scenario's

- Scenario 1 continueert de huidige wijze van (bestuurlijke) samenwerking
- Scenario 2 gaat uit van een intensivering van de (bestuurlijke) samenwerking



Scenario 1

- langzaam toegroeien naar een nieuwe en andere set van regelgeving en een andere manier van werken
- bestaande beleid en de bestaande regelgeving per gemeente worden voor het grootste deel beleidsneutraal overgenomen



Scenario 2

- inzet om binnen de lopende bestuursperiode de invoering van de Omgevingswet zo veel mogelijk af te ronden



Omgevingsvisie en Omgevingsplan (digitaal)

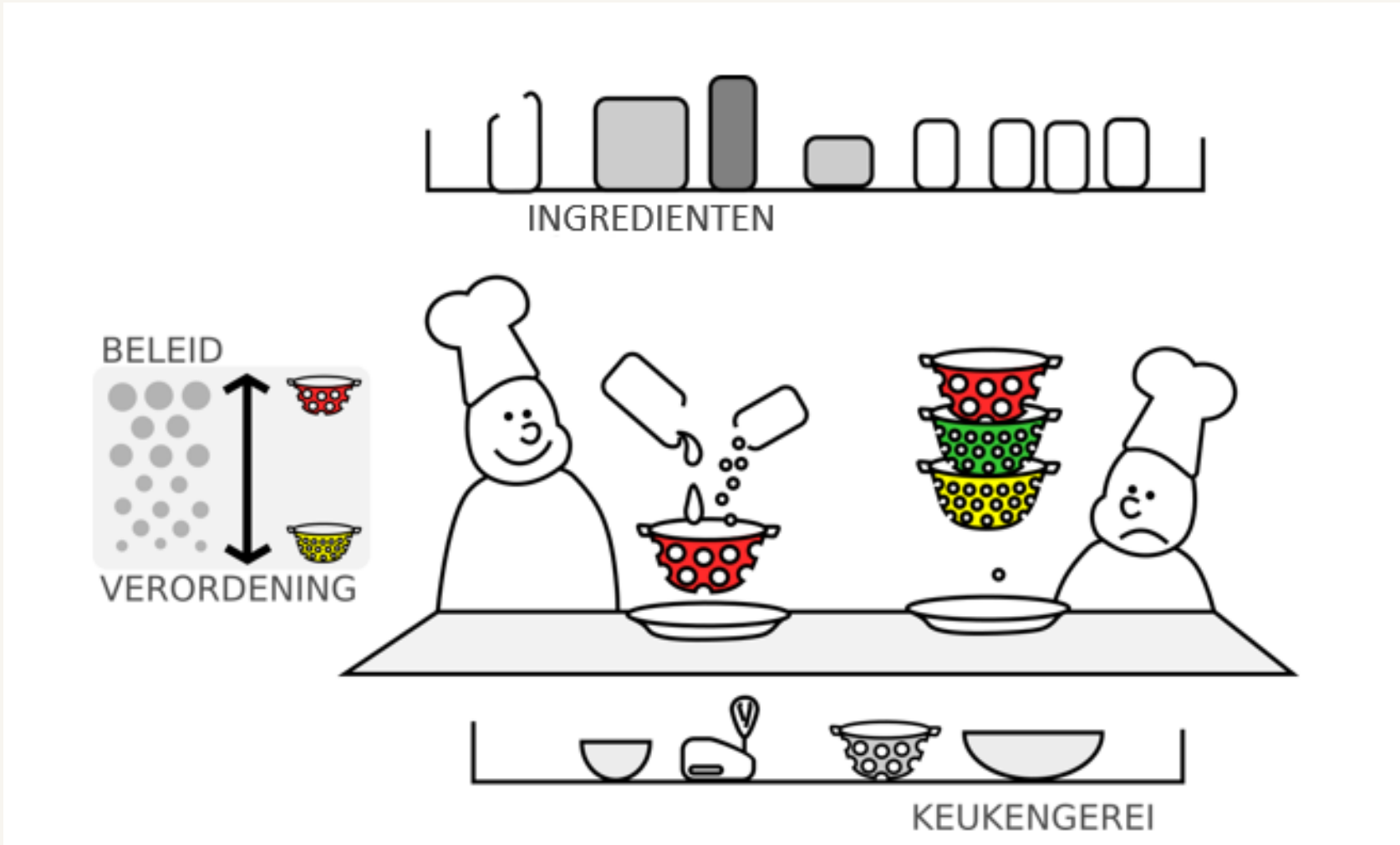

Scenario 1: Werkenderwijs groeien

2019

2029

Omgevingsvisie

Groeimodel Omgevingsplan

Bruidsschat

10% per jaar

SED

BMC

YACHT GROUP

Scenario 2: Onderscheidend (snel vernieuwen)

2019

2022

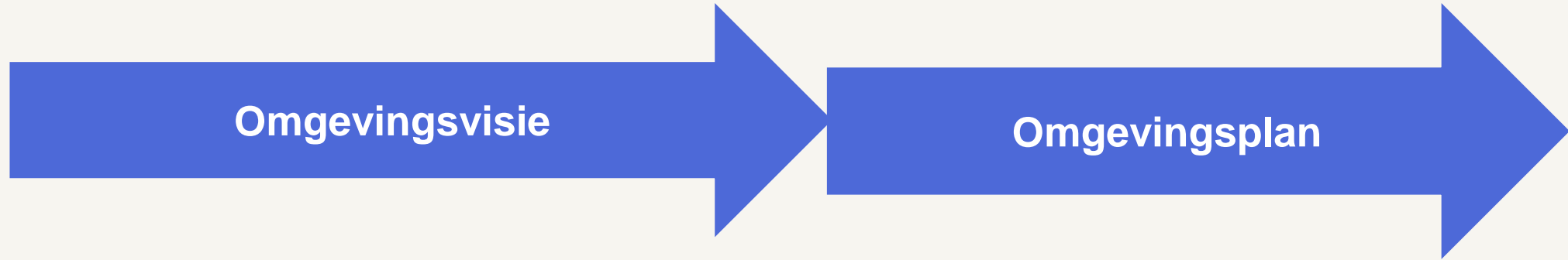

Tijdspad

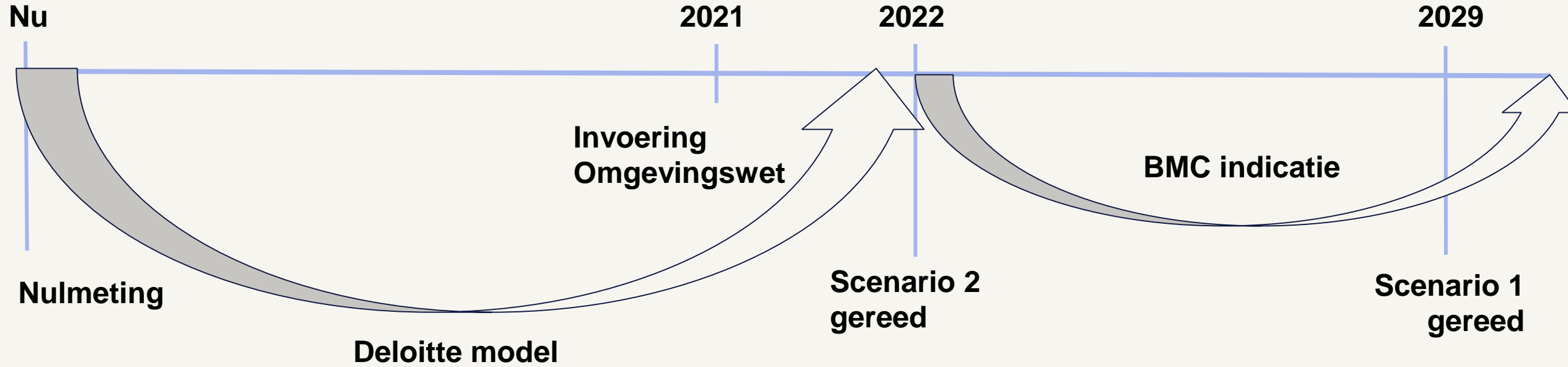

Impactanalyse (I)

IST versus SOLL = ▲

▲ - effect op processen \Rightarrow effect op tijd \Rightarrow effect op fte's \Rightarrow effect op kosten

Omgevingswet:

- Incidentele impact - Deloitte-model
- Structurele impact - indicatie via onderzoek BMC

Impactanalyse (II)

Structurele impact op de twee scenario's

1. Personele lasten – effect per functie aangegeven en berekend (incl. nieuwe functies)
2. Overige kosten – structurele kosten van bv. DSO (incl. informatiepunt), zaakstelsysteem, beveiliging persoonsgegevens, voorlichting burgers en bedrijven, uitfasering ICT etc.
3. Frictie – personeel en financiële effecten gemiste leges

SED-casus – structurele impact (per jaar):

Scenario 1 - € 853.000 (excl. inverdieneffect van 6,00 fte)

Scenario 2 - € 1.105.000 (excl. inverdieneffect van 11,00 fte)

Structureel effect voor de individuele (3) gemeenten

Scenario 1 - € 260.000 tot € 317.000

Scenario 2 - € 338.000 tot € 410.000

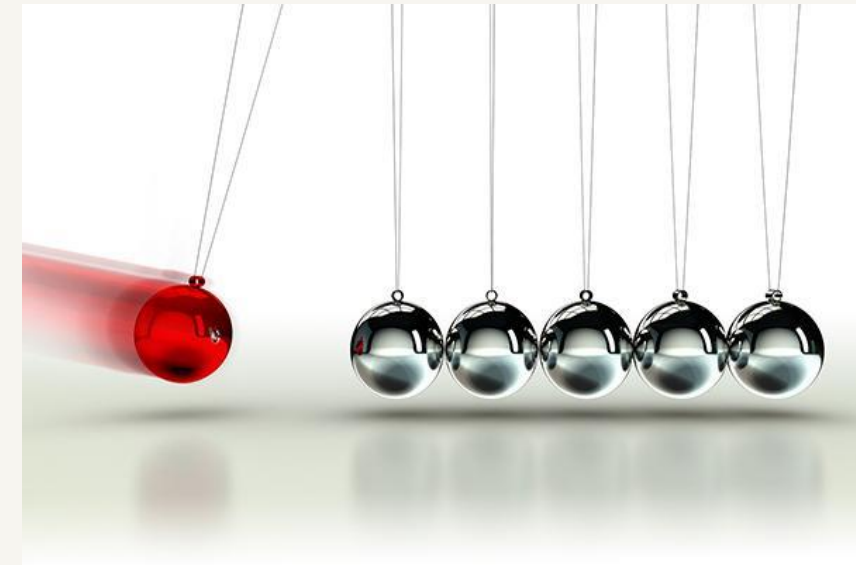

Impactanalyse (III)

Incidentele impact op de twee scenario's

1. Wet en regelgeving – omgevingsvisie, omgevingsprogramma, digitaal omgevingsplan, burgerparticipatie, relatieonderhoud ketenpartners
2. Anders werken – aanpassen processen, programmateam omgevingswet, scholing & competentieontwikkeling, investeren risicomanagement, aanpassing KCC, cultuurtraject etc.
3. Digitale dienstverlening – aanloopkosten IT-architectuur, aansluitkosten DSO, aanpassen zaaksysteem, implementeren ICT-standaarden etc.

SED-casus: incidentele impact (per jaar / looptijd implementatie omgevingswet)

Scenario 1: € 328.000 (looptijd 9 jaar)

Scenario 2: € 955.000 (looptijd 3 jaar)

Hoe nu verder binnen SED?

- Omgevingsverordening 2020
- Digitaal stelstel (minimum eisen) 2021
- Omgevingsvisie 2021
- Omgevingsplan 2025



Vragen

